

01 PLANTA DE COBERTURA
ESC 1/75

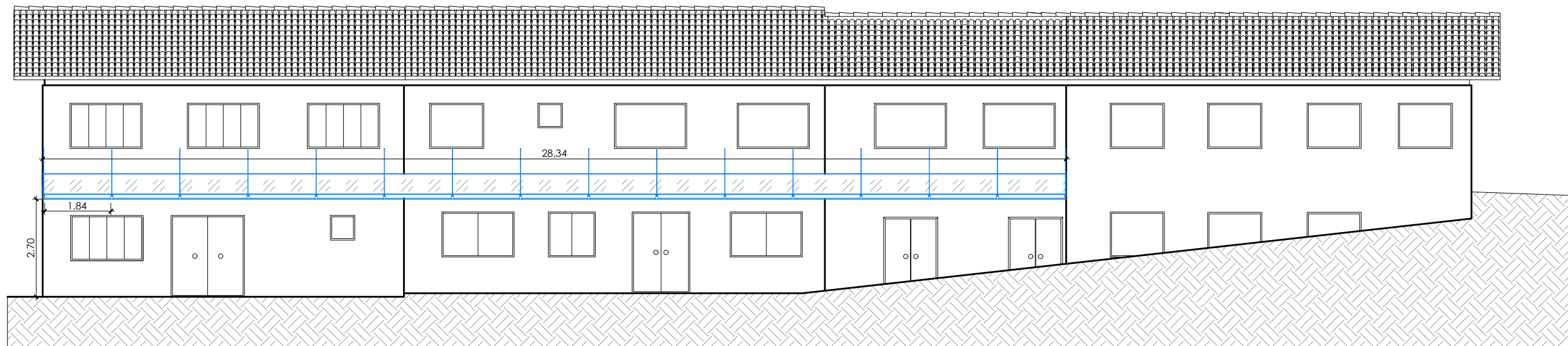

02 FACHADA FRONTAL
ESC 1/75



UNIDADE BÁSICA DE SAÚDE

Proprietário: CASEIROS - RS JOELICE CANALI - PREFEITA MUNICIPAL	Resp. Técnico: ANGELO GRADIN ARQUITETO E URBANISTA - CAU/RS A3015840	MÁRCIO GREGOLON ENG. CIVIL - CREA/RS 263995	Data: JULHO/2025
Assunto: COBERTURA FACHADA			Escala: 1/75
Prancha: 01/03			Área: -

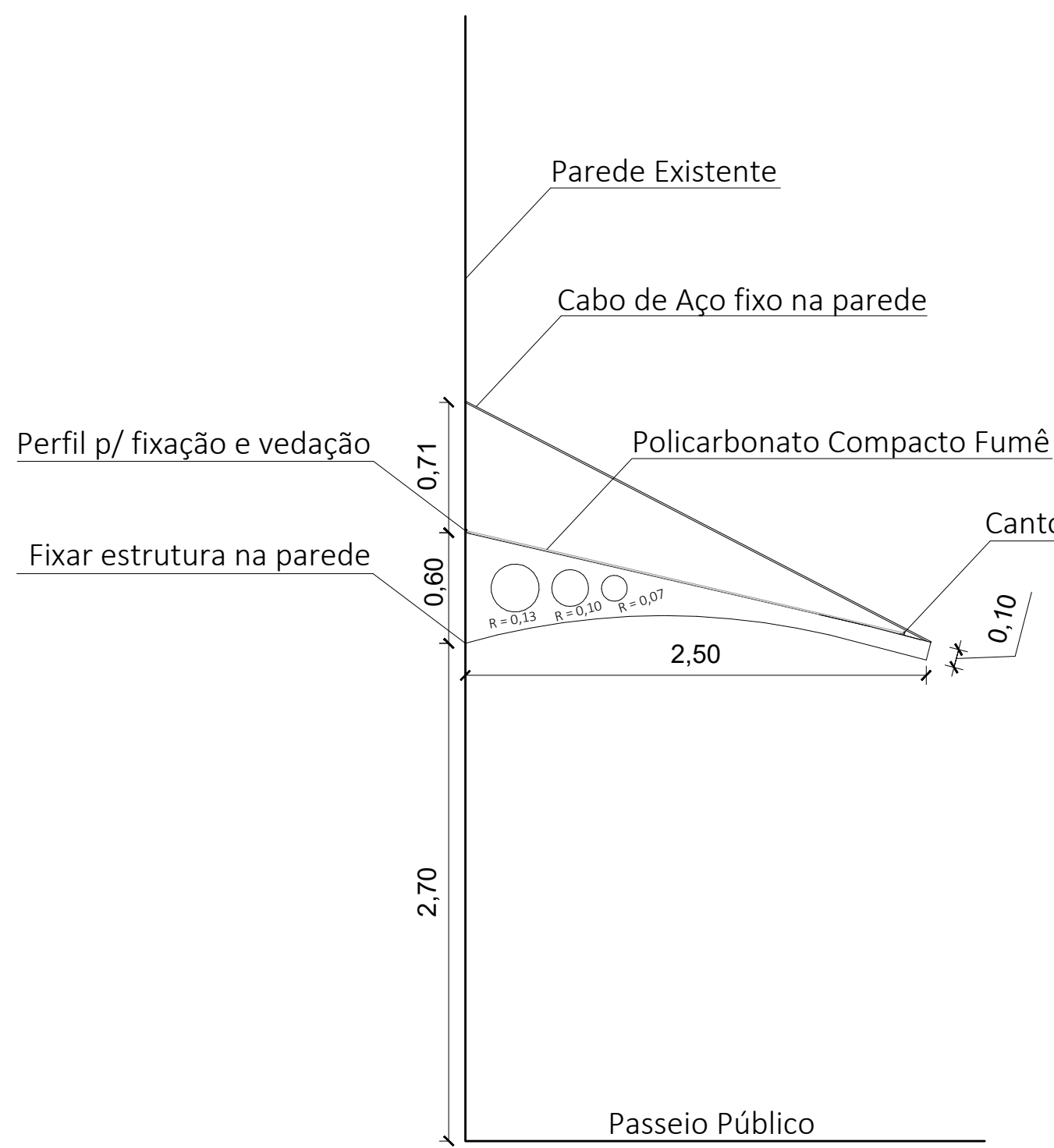

03 **DET. ESTRUTURA**
ESC 1/20

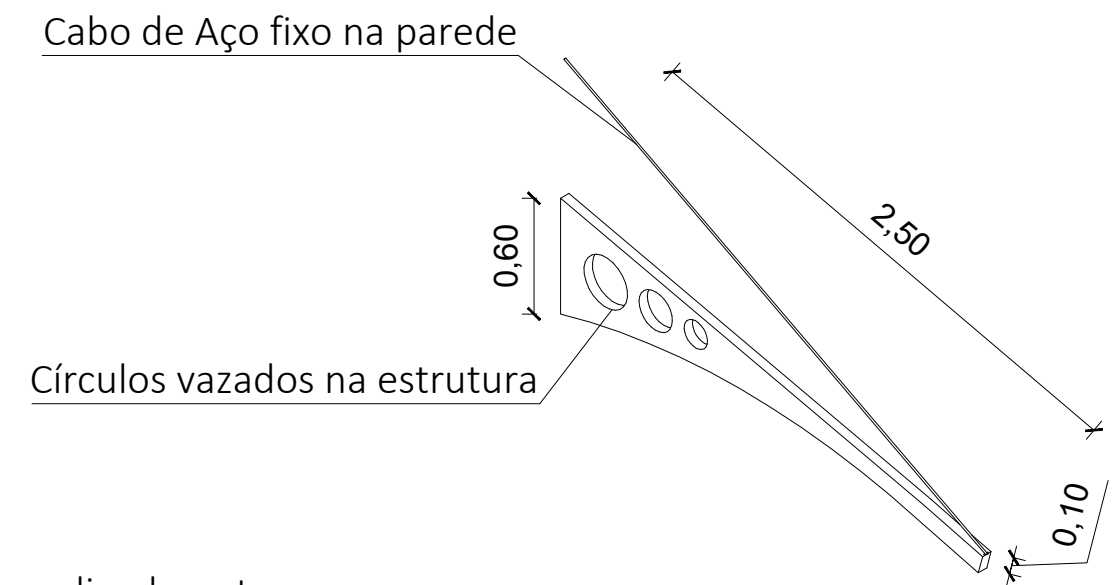

04 **ISOMÉTRICA**
ESC 1/20

OBSERVAÇÕES GERAIS:

- Distanciamento aproximadamente de 1,84m entre as treliças;
- Deve ser utilizado um tubo para a fixação entre elas;
- A altura de fixação do cabo de aço dependerá da altura das janelas;
- 16 unidades de treliça;
- 73,84 m² de chapa polycarbonato compacta fumê.

		UNIDADE BÁSICA DE SAÚDE		
Proprietário: CASEIROS - RS JOELICE CANALI - PREFEITA MUNICIPAL		Resp. Técnico: ANGELO GRADIN ARQUITETO E URBANISTA - CAU/RS A3015840		Data: JULHO/2025
Assunto: DETALHAMENTO COBERTURA		Prancha: 02/03		Escala: 1/20
				Área: -

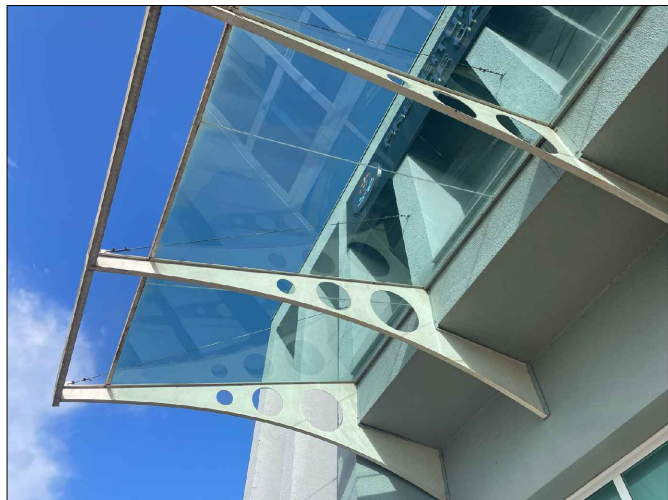
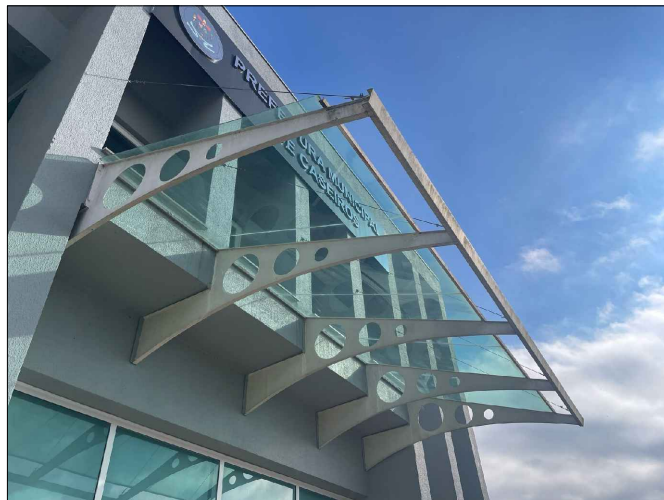

REFERÊNCIA 01

REFERÊNCIA 02



UNIDADE BÁSICA DE SAÚDE

Proprietário:	Resp. Técnico:	Data:
CASEIROS - RS JOELICE CANALI - PREFEITA MUNICIPAL	ANGELO GRADIN ARQUITETO E URBANISTA - CAU/RS A3015840	JULHO/2025
Assunto:	Prancha:	Área:
PERSPECTIVAS 3D	03/03	-